



VORSTAND DER NATURFREUNDE BARSINGHAUSEN



Naturfreunde Barsinghausen

Verband für Umweltschutz, sanften Tourismus, Sport und Kultur

Ortsgruppe Barsinghausen e. V.

MICHAEL PÖLLATH

1. Vorsitzender

Adresse

Marienstraße 14
30890 Barsinghausen

e-Mail

michael.poellath@
laremi.de

Telefon

05105|515226

ELKE WILLRUTH

2. Vorsitzende

Adresse

Weidenweg 15
30890 Barsinghausen

e-Mail

dirk.willruth@t-online.de

Telefon

05105|1395

RENATE ERNST

Kassiererin

Adresse

Marienstraße 14
30890 Barsinghausen

e-Mail

renate.ernst@
laremi.de

Telefon

05105|515226

RALF HÖWELMEYER

Schriftführer

Adresse

Nienstedter Stadtweg 9
30890 Barsinghausen

e-Mail

ralf-hoewelmeyer@
t-online.de

Telefon

05105|5990065

RALF LICHEY

Hausreferent

Adresse

Goethestraße 9
30890 Barsinghausen

e-Mail

ralf.lichey@web.de

Web

www.nf-bsghn.de

Telefon

05105|9443



NATURFREUNDEHAUS

MARTINA LICHEY

Pächterin

Adresse

Goethestraße 9
30890 Barsinghausen

e-Mail

info@naturfreunde-
barsinghausen.de

Web

www.nf-bsghsn.de

Mobil

0172|5112532

Fax

05105|600435





*Liebe NaturFreundinnen,
liebe NaturFreunde,*

die Resonanz auf unsere letzten Programmhefte und unser Angebot war sehr positiv, viele Interessierte fanden den Weg zu den NaturFreunden, haben an Veranstaltungen teilgenommen, sie mitgestaltet oder wurden Mitglieder im Verein.

Dieses Engagement spiegelt sich in den Angeboten wieder und wir möchten an dieser Stelle allen Aktiven danken, die ihren Beitrag dazu geleistet haben und sich für soziale und umweltfreundliche Themen engagieren.

Bedanken möchten wir uns an dieser Stelle auch bei der Gruppe von NaturFreunden und NaturFreundinnen, die in den letzten Jahren den Waldlehrpfad konzipiert und aufgebaut haben. Die mutwillige Zerstörung einzelner Tafeln des 2. Teilabschnittes am Himmelfahrtswochenende war ein her-Rückschlag und hat viele Stunden freiwilliger Arbeit zerstört.

Gedenken möchten wir auch unserer ältesten NaturFreundin Ilse Willruth die im Frühjahr diesen Jahres im Alter von 97 Jahren verstorben ist. Ilse und ihr Mann haben das NaturFreundehaus lange Jahre geleitet und waren sehr verbunden mit der Idee der NaturFreunde. Die Familie hat Angehörige und Freunde im Rahmen der Trauerfeier um Spenden für die NaturFreunde anstelle von Blumengrüßen gebeten und viele sind dieser Aufforderung großzügig nachgekommen.

Den gespendete Geldbetrag werden wir in eine Hangrutsche vor dem NaturFreundeHaus investieren und Ilse damit ein ehrendes Andenken bewahren. Sie war eine Frau mit großer Herzlichkeit und einem fröhlichen Lachen, das wir auch zukünftig nicht vergessen werden, wenn glückliche Kinder Spaß auf unserem wunderschönen Gelände haben.

*Berg frei
Der Vorstand*





VERANSTALTUNGEN

TERMINE

Kids-Power: Fitness und Bewegungsspiele für Kinder

In der Sporthalle der Adolf-Grimme-Schule treffen sich Eltern und Kinder, die Spaß an Bewegungsspielen, Fitness und Turnen an Geräten haben.

In der Zeit von 16.00 bis 17.00 Uhr treffen sich Eltern mit Kindern ab vier Jahren, von 17.00 bis 18.00 Uhr geht es weiter für die jüngeren Kinder im Alter von ein bis drei Jahren.

Kosten: Für NaturFreunde kostenlos.

Information und Anmeldung:

Cornelia Kropp · Telefon · 0 51 05 | 6 15 59
oder e-Mail · kropp.bock@t-online.de

**Jeden Dienstag
außerhalb der
Schulferien!**

**Für Kinder
ab vier Jahren
16.00 – 17.00 Uhr**

**Für Kinder von
eins bis drei
Jahren
17.00 – 18.00 Uhr**



Bogenschießen am NaturFreundeHaus

Immer dienstags findet von 17.00 bis 18.00 Uhr ein offenes Training im Feldebogenschießen am NaturFreundeHaus statt. Teilnehmen können alle Interessierten ab zehn Jahren.

Kosten: NaturFreunde 7,00 €, Gäste 10,00 €
Bögen, Pfeile und sicherheitsrelevante Gegenstände werden zur Verfügung gestellt.

Information und Anmeldung:

Rolf Kriesche, · Telefon · 0 51 05 | 8 07 80

**Jeden Dienstag
außerhalb der
Schulferien!
17.00 – 18.00 Uhr**



VERANSTALTUNGEN

TERMINE

Gemeinsames Frühstück

Die NaturFreunde treffen sich um 10.00 Uhr zum monatlichen Frühstück in geselliger Runde im NaturFreundeHaus. Gäste sind herzlich willkommen!

Kosten: für NaturFreunde 6,00 €, für Gäste 7,00 €

Information und Anmeldung:

Anmeldung im NaturFreundeHaus *bis spätestens zwei Tage vor dem Termin* unter: Telefon · 0 51 05 | 23 05



Dienstag

03.07.12

07.08.12

04.09.12

02.10.12

06.11.12

04.12.12



Garten- und Landschaftsbau

Inhaber · Ralf Lichey

Goethestraße 9
30890 Barsinghausen

Mobil 1: 0172.519 15 32

Mobil 2: 0172.511 25 32

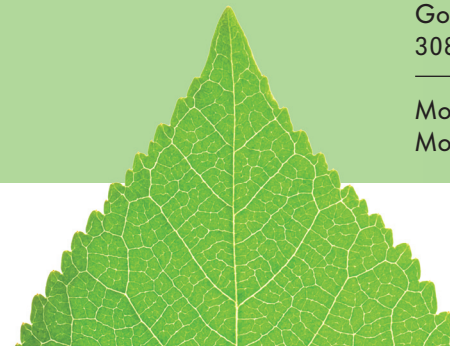



VORANKÜNDIGUNGEN

TERMINE

Kunst, Kultur und Zeitgeschichte

in Kooperation mit dem Kneippverein Barsinghausen

Als Ergänzung zu Besichtigungsfahrten bietet Ilse Saile »Bildungsseminare in lockerer Form«, von 10.00 bis 13.00 Uhr im NaturFreundeHaus an.

Geplant sind folgende Themen:

- Im September werden die beiden englischen Welfen-Könige Georg II. und Georg III. vorgestellt
- Der Oktober ist Elisabeth Christine aus der welfischen Bevern-Linie, die vernachlässigte Ehefrau von Friedrich dem Großen, gewidmet und im
- November geht es um den blinden König Georg V., den letzten auf dem hannoverschen Thron.

Freitag
14.09.12

Freitag
19.10.12

Freitag
09.11.12



König Georg II.



König Georg III.



Elisab. Christine



König Georg V.



Ein gemeinsames Mittagessen nach Abschluss des Seminars schafft den Raum für weiteren Austausch, kennen lernen und Plaudern.

Kosten: keine Teilnehmer-Gebühr, ggf. Kosten für Mittagessen

Information und Anmeldung:

Margot Pehl · Telefon: 0 51 05 | 5 98 99 68 · Ilse Saile · Telefon · 0 51 05 | 6 44 62

Bei Terminverschiebungen werden angemeldete Teilnehmer/innen informiert.



Altpapiergroßhandlung

Aktenvernichtung

Containerdienst

Sortierbetrieb

Wertstoffrecycling



RECYCLING

HOLLER

HANNOVER Tel. (0511) 211 0511 - 0 Fax 211 0511 - 30



MINDEN Tel. (0511) 38510 - 0 Fax 38510 - 29

WUNSTORF Tel. (0511) 4064 Fax 67291



VERANSTALTUNGEN



TERMINE

VERANSTALTUNGEN	TERMINE
<p>Wanderungen und Tagestouren in Kooperation mit den Naturfreunden Hannover</p> <p>Am Rand vom Nesselberg und Osterwald <i>Altenhagen I – Salzburg – Osterwald</i> Wanderstrecke: 18 km</p> <p>Treffpunkt: 8.40 Uhr »Unterm Schwanz«</p> <p>Information und Anmeldung: Walli und Gerd Dühr · Telefon 0 51 03 18 42</p>	<p>Sonntag 22.07.12</p> 
<p>Hilswanderung <i>Kaierde – Hilskamm – Glasebachteich – Grünenplan</i> Wanderstrecke: 15 km</p> <p>Treffpunkt: 7.15 Uhr »Unterm Schwanz«</p> <p>Information und Anmeldung: Jürgen Hierschemann · Telefon 05 11 41 59 84</p>	<p>Samstag 18.08.12</p> 
<p>Rundwanderung am Wurmberg <i>Braunlage – Bodefälle – Bärenbrücke – Ulmer Weg – Wurmberg</i> Wanderstrecke: 14 km</p> <p>Treffpunkt: 7.30 Uhr »Unterm Schwanz«</p> <p>Information und Anmeldung: Wilfried Walther · Telefon 0 51 05 35 41</p>	<p>Sonntag 23.09.12</p> 



VERANSTALTUNGEN

TERMINE

<p>Wanderung nördlich von Hildesheim <i>Emmerke – Osterberg – Giesener Teiche – Haseder Busch – Innerste</i> Wanderstrecke: 16 km</p> <p>Treffpunkt: 9.00 Uhr »Unterm Schwanz«</p> <p>Information und Anmeldung: Erhard Schmidt · Telefon · 05 11 2 61 15 98</p>	<p>Sonntag 14.10.12</p> 
<p>Herbstwanderung mit Einkehr zum Wurstessen <i>Sarstedt – Laatzen/Grasdorf</i></p> <p>Treffpunkt: 9.20 Uhr Hannover HBF »Unterm Schwanz« Wanderstrecke: ca. 10 km · GVH Ticket Zone 3</p> <p>Information und Anmeldung: Erhard Schmidt · Telefon 05 11 2 61 15 98</p>	<p>Sonntag 04.11.12</p> 
<p>Informationen zu allen Tageswanderungen <i>Anmeldungen bis spätestens 2 Tage vor der Wanderung unter den angegebenen Kontaktdaten. Gruppentickets werden am Treffpunkt besorgt, wenn nicht anders angegeben. Eventuelle Änderungen werden bei der Anmeldung bekannt gegeben. Die Teilnahme erfolgt auf eigene Gefahr. Feste Wanderschuhe und Regenkleidung sind erforderlich, Rucksack-Verpflegung, gegebenenfalls Einkehrmöglichkeit gegen Ende der Wanderung.</i></p> <p>Kosten: NaturFreunde kostenfrei, Gäste sind herzlich willkommen, sie bezahlen einen Teilnehmerbeitrag von 2,50 €</p>	



VERANSTALTUNGEN

TERMINE

Tages - Radtouren

teilweise in Kooperation mit den Naturfreunden Hannover

Sonntags-Radeltour nach Hannover

Treffpunkt: 10.00 Uhr auf dem Parkplatz von DM an der Hannoverschen Straße, Barsinghausen.

Wir starten von dort gemeinsam durch die Felder in Richtung Leveste.

Kosten: keine, evtl. Zugfahrkarte für die Rückfahrt, GVH Ticket Zone 3.

Information und Anmeldung:

Frank Marks · Telefon · 0 51 05 | 98 73
oder e-Mail · frankmarks@web.de
Renate Ernst · Telefon 0 51 05 | 51 52 26
oder e-Mail · renate.ernst@laremi.de

**Sonntag
08.07.12**



VERANSTALTUNGEN

TERMINE

Rund um den Osterwald · Von Springe und bis Springe

Treffpunkt: 9.35 Uhr am Hauptbahnhof Hannover, »unterm Schwanz« bzw. Treffpunkt in Springe

Streckenlänge: ca. 50 km, GVH Ticket Zone 3

Kosten: keine Teilnehmergebühr

Information und Anmeldung:

Erhard Schmidt, Telefon · 05 11 | 2 61 15 98

Informationen zu allen Radtouren

Anmeldungen bis spätestens 2 Tage vor dem Termin unter den angegebenen Kontaktdaten.

Bitte für alle Radtouren Rucksackverpflegung und ausreichend Getränke mitnehmen! Einkehrmöglichkeiten sind nach Absprache, bzw. am Ende der Touren möglich.

**Sonntag
30.09.12**



Von Bad Nenndorf bis Springe – Deister Süd/Westseite

Treffpunkt: 9.15 Uhr am HBF Hannover, »unterm Schwanz« bzw. Treffpunkt in Bad Nenndorf

Streckenlänge: ca. 45 km, GVH Ticket Zone 3

Kosten: keine keine Teilnehmergebühr.

Information und Anmeldung:

Erhard Schmidt · Telefon · 05 11 | 2 61 15 98

**Sonntag
26.08.12**





VERANSTALTUNGEN

TERMINE

Vereinsabende

Der letzte Donnerstag in jedem Monat ist im NaturFreunde-Haus für die Vereinsmitglieder reserviert. Wir treffen uns ab 18.00 Uhr zum Austauschen, Diskutieren, Plaudern, geselligen Beisammensein oder auch um Spannendes über Land, Leute und Reisen zu hören. Wer Filme, Dias oder kleine Vorträge präsentieren möchte, kann dies an diesem Abend tun. Eine frühzeitige Abstimmung ist empfehlenswert.

Donnerstag

Geplant sind:

Juli · noch offen

26.07.12

August · Wir machen Feuer und Grillen

30.08.12

September
Filmabend

27.09.12

Oktober · Helga Winkler zeigt Dias
»Europaweg« – von Dänemark in die Schweiz«

25.10.12

November · »Die Geschichte der NaturFreunde« –
Dias, Film und Zeitzeugen

29.11.12

Kosten: Getränke sind direkt im NaturFreundeHaus zu bezahlen

Information und Anmeldung:

Im NaturFreundeHaus · Telefon · 0 51 05 | 23 05
oder e-Mail · info@naturfreunde-barsinghausen.de

VERANSTALTUNGEN

TERMINE

Tapeten-Meyer

**Farben · Tapeten · Bodenbeläge
Fußbodenverlegung**

Inh. Andreas Meyer · Marktstr 21 · 30890 Barsinghausen
Tel. 051 05 / 15 16 · Fax 51 57 23 · Mobil 01 72 / 432 15 16

Spieleabende für Jedermann/Frau und Kind

Lasst den Fernseher und den Computer aus!
Heute wollen wir uns an den Spieltisch setzen!
Wir treffen uns ab 18.00 Uhr im NaturFreundeHaus um alte Brett- und Kartenspiele aufleben lassen oder neue erlernen.
Wer schöne Spiele hat kann sie gerne mitbringen.

**Freitag
21.09.12**

Adventsspieleabend!

Wer mag bringt selbstgebackene Kekse (bitte auch das Rezept dazu) mit! Gibt es ein Weihnachtsspiel?
Wir sind gespannt!

**Freitag
09.12.12**

Kosten: Getränke sind direkt im NaturFreundeHaus zu bezahlen.

Information und Anmeldung:

Frank und Tina Marks · Telefon · 0 51 05 | 98 73
oder e-Mail · tinamarks62@web.de

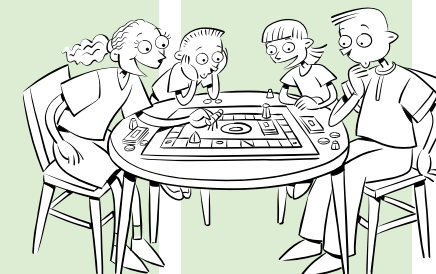



VERANSTALTUNGEN

TERMINE

Gefördert durch die



MTB Bikertreffen

Um 10.00 Uhr treffen sich begeisterte Mountainbiker am NaturfreundeHaus zu einer gemeinsamen Deisterausfahrt. Bergauf, bergab wird mit Gleichgesinnten auf ausgesuchten Wegen für ca. 2 Stunden durch den Wald »gebiked«.

Voraussetzungen:

- eigenes Mountainbike
- Helm
- etwas Kondition

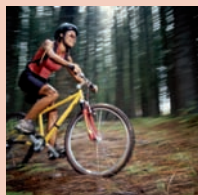

Kosten:

Die Teilnahme ist für NaturFreunde kostenlos.

Information und Anmeldung:

Joachim Peterwitz · Telefon · 0 51 05 | 6 37 39
e-Mail · joachim.peterwitz@onlinehome.de

**Sonntag
08.07.12**

**Alle weitere
Termine werden
an diesem Tag
abgestimmt!**



VERANSTALTUNGEN

TERMINE

NaturFreunde-Musiksommer im NaturFreundeHaus Üdersee

in Kooperation mit dem NaturFreunde Landesverband Hessen

Wir wollen wieder gemeinsam im Orchester musizieren, im Chor singen, Gitarren, Flöten und Trommeln neue Rhythmen und Töne entlocken, tanzen, »offen« Singen und uns überraschen lassen, was uns noch alles einfällt und wozu wir fähig sind.

Auch wird es wieder Angebote für Kinder und Jugendliche geben.

Kosten:

Erwachsene: NaturFreunde 390,00 €,
Gäste: 420,00 € Kinder und Jugendliche zahlen 250,00 €.



Leistungen: *Vollpension (4 Mahlzeiten), Grillabend, Seminargebühr, Arbeitsmaterial
Unterbringung in 2-(3)-Bett-Zimmer, keine Einzelzimmer.
Für Wohnwagen etc. gibt es Sonderkonditionen.*

Information und Anmeldungen: *möglichst schnell mit Telefonnummer und ggf. Mailadresse an:*

**Samstag
21.07.
bis
Sonntag
29.07.12**

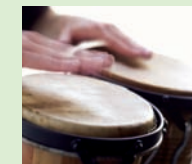

NaturFreunde Hessen

Postfach 730262
60504 Frankfurt
Telefon · 069 | 666 26 77

e-Mail
info@naturfreunde-hessen.de

Nach Anmeldung erhaltet Ihr eine Anmeldebestätigung mit den Formalien. (Zahlungsnotwendigkeiten und Rücktrittsfristen, Hinweise auf Reiserücktrittsversicherungen etc.), und den Programmbrief



VERANSTALTUNGEN

Barsinghäuser Musiksommer

Unter der Überschrift »Mit Musik für eine gemeinsame Idee« wollen wir unserem Engagement in ökologischen und sozialen Fragen eine neue Stimme und Ausdruck verleihen.

Mit professioneller Begleitung durch die Gruppe *Spätlese* wird ein Programm entwickelt, das diesen Anspruch erfüllt. Alle Altersgruppen sind eingeladen zu singen, Texte zu schreiben und den verschiedensten Instrumenten Töne und Rhythmen zu entlocken.

Ausgerichtet an den Interessen aller Teilnehmer und Teilnehmerinnen entwickeln wir gemeinsam an den beiden Wochenenden einige Stücke, die am 11. August 2012 im Rahmen eines kleinen Sommerfestes aufgeführt werden.

Kosten:

Erwachsene: Mitglieder der NaturFreunde 50,00 €, Gäste: 80,00 € -

Kinder u. Jugendliche: Mitglieder der NaturFreunde 25,00 €, Gäste: 40,00 €.

Der Musiksommer wird unterstützt durch die Marlies-Ragge-Stiftung Barsinghausen. Eine Förderung bei der Aktion Mensch ist beantragt.

Information und Anmeldung:

Michael Pöllath · Telefon · 0 51 05 | 51 52 26
oder e-Mail · michael.poellath@laremi.de

Renate Ernst · Telefon · 0 51 05 | 51 52 26
oder e-Mail · renate.ernst@laremi.de

TERMINE

**Freitag
03. August**

**15.00 Uhr bis
19.00 Uhr**

**Samstag
04. August**

**9.30 Uhr bis
17.00 Uhr**

und

**Freitag
10. August**

**15.00 Uhr bis
19.00 Uhr**

**Samstag
11. August**

**9.30 Uhr bis
17.00 Uhr**

mit anssl.
Auftritt beim
NF-Sommerfest



Das neue Programm
Herbst/Winter 2012
ist soeben erschienen.

Wir senden es Ihnen gern zu!



Kunstschule NOA NOA e.V.
Schulstraße 28
30890 Barsinghausen
Telefon 051 05 | 33 22

e-Mail: noa-noa@t-online.de
www.kunstschule-noanoa.de

Ballonfahrten

Wir starten mit Ihnen in:

Barsinghausen
Springe
Hannover

od. vor Ihrer Haustür

Tel. 05156 / 7179

www.ballonfahrt-hannover.de



PERSPEKTIVE

Das Geschenk!



VERANSTALTUNGEN

TERMINE

 **Paella Essen**

Sonntag, den 12. August ab 12.30 Uhr bereitet Angeles wieder leckere Paella zum Sattessen zu

Kosten: NaturFreunde 10,00 €, Gäste 12,00 €, NaturfreundeKinder bis 14 Jahre frei

Anmeldung bitte bis Anfang August
im NaturFreundeHaus · Telefon · 0 51 05 | 23 05



**Sonntag
12.08.12**

»Soziale Pedale« – auf den Spuren der »Uta«
in Kooperation mit dem NaturFreunde Regionalverband Nord

Radelnd wollen wir die Flusstäler, die Straße der Romantik und der Himmelswege, der Kulturdenkmäler sowie der Weinstraße »erfahren«.

Unterkunft: Campingplatz Blütengrund, Naumburg Saale-Unstrut

Kosten: Es stehen uns außer Campingplätzen mehrere Bungalows (ganz neu errichtet) zur Verfügung.

Bungalows für 2 Personen 40,00 € pro Nacht
Bungalows für 6 Personen 72,00 € pro Nacht
Campinggebühren ca. 20,00 € pro Nacht

Information und Anmeldung:
Meike Walther · Telefon · 0 51 05 | 35 41
oder e-Mail · meike-walther@gmx.de

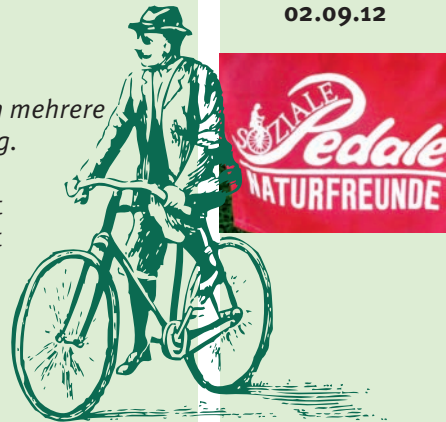

**Sonntag
26.08.12
bis
Sonntag
02.09.12**



VERANSTALTUNGEN

TERMINE

Pilze bestimmen, sammeln und zubereiten

Pilze suchen und finden ist ein spannendes Erlebnis für Groß und Klein. Beim Sammeln bleibt auch Zeit, den Wald in seiner gesamten Vielfalt zu erleben. Und wer mag, kann die gefundenen Pilze im Anschluss im NaturfreundeHaus mit zubereiten und dieses leckere Essen in großer Runde genießen.

Termin: Sonntag, der 23. September, Treffpunkt ist um 09.00 Uhr am NaturFreundeHaus

Kosten: NaturFreunde 2,00 €, Gäste 4,00 €

Information und Anmeldung:
Elke Willruth · Telefon · 0 51 05 | 13 95
oder e-Mail · dirk.willruth@t-online.de

Michael Pöllath · Telefon · 0 51 05 | 51 52 26
oder e-Mail · michael.poellath@laremi.de

**Sonntag
23.09.12**









VERANSTALTUNGEN

TERMINE

Wachstum? Nachhaltiges Wirtschaften!

in Kooperation mit dem DGB

Die natürlichen Ressourcen der Erde schwinden, wir haben den Höhepunkt der Erdölförderung – dem Grundstoff unseres kapitalistischen Wirtschaftssystems – erreicht, wenn nicht überschritten. Selbst das Süßwasser wird knapper. Die eine gängige Antwort darauf ist das Festhalten am permanenten Wirtschaftswachstum, es soll aber effizienter und ökologischer werden. Prof. Dr. Niko Paech bestreitet, dass dies möglich ist und fordert eine Umgestaltung der Wirtschaft zu einer »Postwachstumsökonomie«. Dr. Paech ist Professor an der Universität Oldenburg und arbeitet u.a. bei attac mit.

**Donnerstag
27.09.2012**



Wir setzen mit dieser Veranstaltung unsere gemeinsame Reihe zur politischen Bildung mit dem DGB Barsinghausen fort.

Kosten: keine

Information und Anmeldung:

Michael Pöllath · Telefon · 0 51 05 | 51 52 26
oder e-Mail · michael.poellath@laremi.de



VERANSTALTUNGEN

TERMINE

Wanderwoche im Spessart-Räuberland

in Kooperation mit dem NaturFreunde Regionalverband Nord

Der Spessarter Hof liegt im malerischen Elsavatal im Naturpark Spessart. Gut markierte Wanderwege mal bergig mal eben weg wollen wir uns erwandern. Rucksackverpflegung nehmen wir uns für unterwegs mit.

Kosten: 275,00 € für Doppelzimmer, Dusche, wc
Einzelzimmer 290,00 €
(Halbpension oder Frühstück + Abendbrot)

Information und Anmeldung:

Meike Walther · Telefon · 0 51 05 | 35 41
oder e-Mail · meike-walther@gmx.de



**Sonntag
30.09.12
bis
Sonntag
07.10.12**



Draisinenfahrt im Extertal

Von Rinteln aus geht es mit der Draisine und eigenem Antrieb durch das Extertal – ein Spaß für Große und Kleine! Treffpunkt ist um 08.00 Uhr am oberen Kaufland Parkplatz, Ankunft in Rinteln ca. gegen 9.00 Uhr. Fahrgemeinschaften sind nach Abstimmung möglich.

Kosten: NaturFreunde pro Draisine 42,00 €, Gäste 44,00 € (auf einer Draisine können 4 Personen fahren) + ggf. anteilige Fahrtkosten bei Fahrgemeinschaften.
Wichtig! Da die Draisinen frühzeitig reserviert werden müssen, sind Anmeldungen und Überweisung der Teilnehmer-gebühr bis zum 31. Juli 2012 Voraussetzung für die Teilnahme!

Information und Anmeldung:

Renate Ernst · Telefon 0 51 05 | 51 52 26 oder e-Mail: renate.ernst@laremi.de

**Mittwoch
03.10.2012**





VERANSTALTUNGEN

TERMINE

Mondscheinwanderung mit Überraschung

Bei Mondschein wollen wir die besondere Stimmung im Deister in der Nacht erleben. Der kleine Spaziergang ist auch für Kinder geeignet und birgt einige Überraschungen. Am knisternden Lagerfeuer gibt es Würstchen und heißen Punsch.

**Samstag
27.10.2012**

Termin: Samstag, den 27.10.12, 18.00 Uhr
Treffpunkt am NaturFreundeHaus

Kosten: NaturFreunde 2,00 €,
Gäste 4,00 €, Kinder bis 14 Jahre frei.

Information und Anmeldung:
Michael Pöllath · 0 51 05 | 51 52 26
oder e-Mail · michael.poellath@laremi.de



Operettencafee Bad Münders

Gespielt wird die Operette »Florenz hat schöne Frauen«. Die Anfahrt erfolgt per PKW, Fahrgemeinschaften werden organisiert.

Treffpunkt ist um 13.00 Uhr ZOB in Barsinghausen
Kosten: 20,00 € plus anteilige Fahrtkosten

Information und Anmeldung:
Anmeldung bis zum 12.08.2012 bei Jochen Tilgner,
Telefon 0 51 05 / 96 75

**Mittwoch
31.10.2012**



VERANSTALTUNGEN

TERMINE

Experimentelle Bildgestaltung

Wir wollen aus unterschiedlichen diversen Materialien wie Pappe, Papier, Fotos und Acryl kleine Kunstwerke herstellen. Damit nasses Papier trocknen kann oder ein weiteres Kunstwerk entsteht, arbeiten wir an zwei aufeinander folgenden Tagen.

Wir treffen uns Freitag um 18.00 Uhr und Samstag um 14.00 Uhr.
Der Ort wird bei Anmeldung bekannt gegeben.

Kosten: NaturFreunde 6,00 €, Gäste 8,00 €

Information und Anmeldung:
Elke Willruth Telefon · 0 51 05 | 13 95
oder e-Mail · dirk.willruth@t-online.de

Bitte beachten!
Die Teilnehmerzahl für diese Veranstaltung ist begrenzt!

**Freitag
03.11.12**

**Samstag
04.11.12**

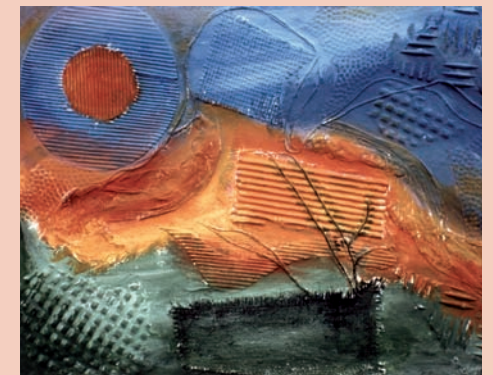
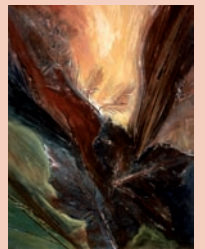



VERANSTALTUNGEN

TERMINE



Alpine Trainingsfahrten im Snow Dome Bisingen

in Kooperation mit den Naturfreunden Hannover

Treffpunkt: 9.00 Uhr am NaturFreundeHaus Stadtheim, in Hannover.

Wir fahren mit dem PKW in Fahrgemeinschaft.

Kosten: Eintritt Snow Dome, ggf. Ausleihe für Ski.

Info und Anmeldung:

Erhard Schmidt · Telefon 05 11 | 261 15 98



**Sonntag
11.11.12**

Dunkle Jahreszeit - Kerzenzeit

Wir treffen uns um 19.00 Uhr im NaturFreundeHaus um formschöne, farbenfrohe Kerzen zu gießen.

Aus Bienenwachsplatten produzieren wir gemeinsam herrlich duftende Honigkerzen.

Kosten: Nach Verbrauch, ab ca. 5,00 € zuzüglich Teilnahmegebühr für Gäste 2,50 € Für NaturFreunde entfällt die Teilnehmergebühr.

Information und Anmeldung :

Elke Willruth Telefon · 0 51 05 | 13 95 oder e-Mail · dirk.willruth@t-online.de



**Freitag
16.11.12**



VERANSTALTUNGEN

TERMINE

Totenehrung der Bergleute mit anschließendem Tzscherperessen

in Kooperation mit dem Bergmannsverein Glück Auf in Barsinghausen

Um 16.30 Uhr findet die Totenehrung der Bergleute in der »Halle unter den Eichen« in Barsinghausen statt. Das anschließende, traditionelle Tzscherperessen – zu dem Gäste und befreundete Vereine herzlich willkommen sind – wird ab 18.00 Uhr eingenommen.

Die **Kosten** betragen: 8,00 € pro Essen. Um planen zu können bitten wir um eine **verbindliche Anmeldung bis zum 10. November.**

Information und Anmeldung:

Jutta Weissgerber · Telefon · 0 51 05 | 51 41 47 oder e-Mail · jurowei@htp-tel.de

**Samstag
24.11.12**



Weihnachtliches Gestalten mit Naturmaterialien

Wir treffen uns um 18.00 Uhr im NaturFreundeHaus Barsinghausen und stellen Weihnachtsschmuck und Gestecke aus Naturmaterial her.



**Donnerstag
29.11.12**

Bitte mitbringen: Grüne Zweige z. B. Tanne, Kiefer, Tuja, Kirschlorbeer usw. Wenn vorhanden, verschiedene Naturmaterialien z. B. Zapfen, Wurzeln, Baumscheiben. Gern rote Beeren, Äpfel (können auch künstlich sein) und Blumendraht.

Kosten: NaturFreunde kostenfrei, Gäste 2,50 €

Information und Anmeldung:

Elke Willruth · Telefon · 0 51 05 | 13 95 oder e-Mail · dirk.willruth@t-online.de





VERANSTALTUNGEN

TERMINE

Wanderung zu einer Deister-Waldhütte bei Vollmond

Wir wandern durch die nächtliche Stimmung des Winterwaldes. Unser Ziel ist eine kleine Hütte, in der wir eine Pause einlegen und in der uns eine kleine Stärkung erwartet.

Nachtwanderung

Treffpunkt ist um 18.00 Uhr auf dem Parkplatz am Zechengelände

Diese Wanderung ist für Kinder ungeeignet!

Kosten: NaturFreunde 3,00 €, Gäste 5,00 €

Information und Anmeldung:

Jutta Weissgerber · Telefon · 0 51 05 | 51 41 47
oder e-Mail · jurowei@htp-tel.de



**Freitag
30.11.2012**

Kommt der Nikolaus an's Lagerfeuer?

Alle Großen und vor allem die Kleinen sind herzlich eingeladen ab 17.00 Uhr am Lagerfeuer auf den Nikolaus zu warten. Mal sehen ob er vorbeikommt?!

Wir haben gehört, das NaturfreundeHaus liegt direkt auf seinem Weg. Damit er sich aber ganz bestimmt nicht verläuft, machen wir ein Feuer an und hören bei leckerem Punsch weihnachtliche Geschichten auf unserer dann schon dunklen Wiese am Waldrand.

Kosten: NaturFreunde frei, Gäste 2,50 €

Information und Anmeldung:

Um Planen zu können, bitten wir »die Großen« um Anmeldung bis drei Tage vor dem Termin im NaturFreundeHaus unter Telefon · 0 51 05 | 23 05, damit der Nikolaus entsprechend viele Päckchen dabei hat.

**Donnerstag
06.12.12**



VERANSTALTUNGEN

TERMINE

Weihnachtsfeier

Um 18.00 Uhr beginnt die Weihnachtsfeier mit Vorträgen, Gedichten und einem leckeren Wildessen.

Gäste sind herzlich willkommen!

Kosten: NaturFreunde 12,00 € / Gäste 13,50 €
Anmeldung bitte bis zum 12. Dezember 2011 im NaturFreundeHaus Barsinghausen. Telefon · 0 51 05 | 23 05

**Freitag
14.12.12**



Fahrt ins Backtheater Walsrode

Gespielt wird das Stück »*Himmlischen Bescherung*«. Die Anfahrt ist per Bus organisiert, Abfahrt ab ZOB Barsinghausen.

Die Abfahrzeiten werden bei Anmeldung bekannt gegeben.

Kosten: 36,50 € inklusive Kaffee und Kuchen

Information und Anmeldung:

Anmeldung bis zum 15.11.2012 bei Jochen Tilgner, Telefon 0 51 05 | 96 75

**Samstag
15.12.12**



BACK in THEATER

HeideBackHaus Walsrode



VORANKÜNDIGUNGEN

Neujahrssessen

Traditionell treffen wir uns zur Begrüßung des neuen Jahres. Um 12.00 Uhr stoßen wir im Naturfreundehaus auf ein hoffentlich friedliches und für uns alle glücklich verlaufenes Jahr an. Zu Mittag gibt es lecker eingelegten Hering.

Kosten: NaturFreunde 7,00 €, Gäste 9,00 €

Anmeldung bitte bis zum 27. Dezember 2012
im NaturFreundeHaus Barsinghausen
Telefon · 0 51 05 | 23 05

TERMINE

**Dienstag
01.01.2013**



Langlaufwoche im Thüringer Wald

Interessenten melden sich bitte bei Hermann Dorsch
Telefon · 05 11 | 23 24 02



Februar 2013



Aufnahmeschein

der NaturFreunde,
Ortsgruppe Barsinghausen

Mitglieds - Nr.

Kontakt

Vorname

Nachname

Jugendliche unter 18 Jahren können nur mit Unterschrift des Erziehungsberechtigten zur Anmeldung angenommen werden.

Straße

Wohnort

Telefon

e - Mail

geboren am

Geburtsort

Beruf

Waren Sie früher schon
Mitglied der Naturfreunde?

ja nein

Wo?

von bis

Angemeldet durch

Datum

genehmigt am

Unterschrift

Mitgliedsausweis ausgefertigt!

Unterschrift des Erziehungsberechtigten

Für welche Sparte interessieren Sie sich besonders? Zutreffendes bitte ankreuzen.

- | | | | |
|--------------------------------------|---------------------------------------|--|---|
| Bergsteigen <input type="checkbox"/> | Kultur <input type="checkbox"/> | Esperanto <input type="checkbox"/> | Kinderarbeit, <input type="checkbox"/> |
| Wandern <input type="checkbox"/> | Naturkunde <input type="checkbox"/> | Foto-Film-Video <input type="checkbox"/> | Jugendarbeit <input type="checkbox"/> |
| Wassersport <input type="checkbox"/> | Reisen <input type="checkbox"/> | Tanz-Musik-Gesang <input type="checkbox"/> | Seniorenarbeit <input type="checkbox"/> |
| Wintersport <input type="checkbox"/> | Umweltschutz <input type="checkbox"/> | Touristik & Camping <input type="checkbox"/> | |

Der Austritt aus dem Verband kann nur zum Jahresende und muß schriftlich unter Rückgabe des Mitgliedsausweises erfolgen.



Naturfreunde Barsinghausen

Verband für Umweltschutz,
sanften Tourismus, Sport und Kultur

Einzugsermächtigung

der NaturFreunde,
Ortsgruppe Barsinghausen

Mitglieds - Nr.

Für den Fall des Bankeinzugs ermächtige ich die NaturFreunde, Ortsgruppe Barsinghausen meinen Beitrag bis auf Widerruf, jeweils bei Fälligkeit, zu Lasten meines Kontos im Lastschriftverfahren einzuziehen.

.....
Geldinstitut

.....
Bankleitzahl

.....
Konto - Nr. :

.....
Datum:

.....
Unterschrift



Das komplette Angebot der NaturFreunde Barsinghausen ist auch auf der Internetseite <http://www.nf-bsghsn.de> veröffentlicht.
Dort werden auch Änderungen und Ergänzungen zu Veranstaltungen eingestellt.
Ein Blick auf diese Seite lohnt sich also!

An dieser Stelle sei allen Förderern gedankt, die den Druck unseres Programmheftes finanziell unterstützen.

Layout · Bildbearbeitung · Satzarbeiten

Ralf Höwelmeyer · ralf-hoewelmeyer@t-online.de